

## Prezentarea proprietății imobiliare spatiu administrativ situat in imobilul din Piata Rosetti nr. 4, sector 2, Bucuresti

Spațiul administrativ din imobilul situat în P-ța Rosetti nr. 4 are suprafața construită totală de 62,83 mp, fiind compusă din următoarele încăperi:

- birou - 18,54 mp;
- birou - 11,87 mp;
- hol - 18,06 mp;
- arhivă - 7,40 mp;
- sas - 1,72 mp;
- sas - 1,85 mp;
- debara - 1,31 mp;
- grup sanitar - 1,56 mp

și cotă din suprafața în indiviziune de 0,52 mp.

Suprafața utilă totală este de 47,79 mp,  
cota de teren în indiviziune fiind de 6,98 mp.



Intrarea de pe strada Vasile Lascar

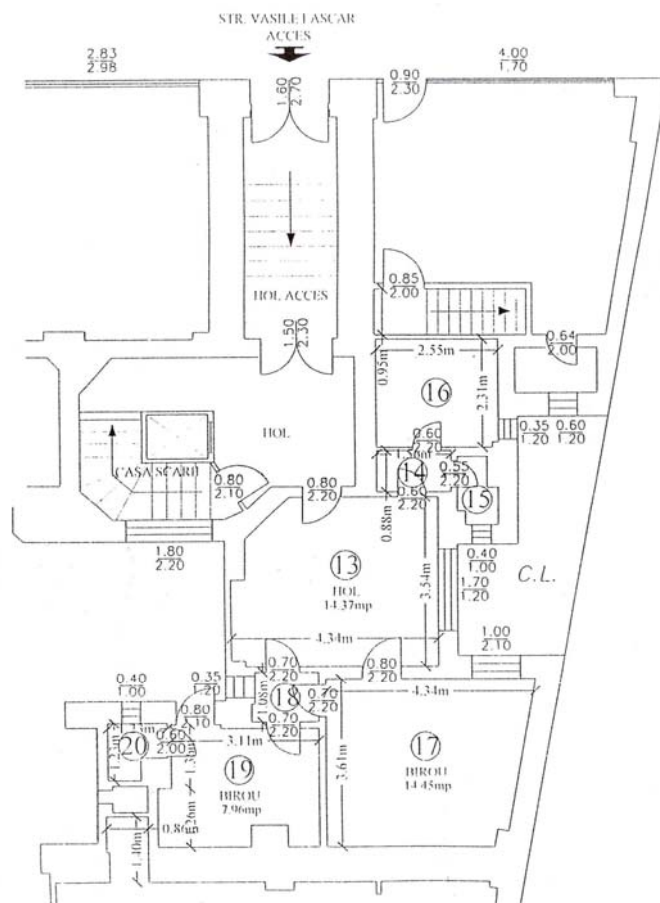

Latura de pe strada Vasile Lascar